(ohne Titel)

Bruu 17

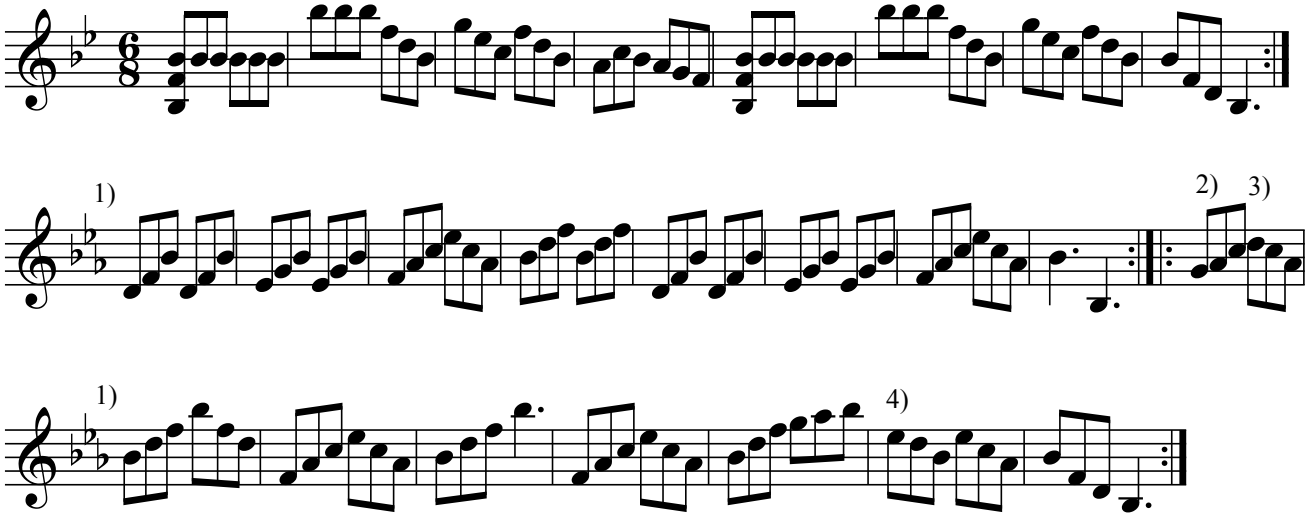

1) Das Vorzeichen für As in der zweiten und dritten Notenlinie ist ein Versehen.

2) G ist hier falsch, es muss F sein, vgl. die zwei folgenden Stellen.

3) D ist hier falsch, es muss Es sein, vgl. die zwei folgenden Stellen.

4) Es ist hier falsch, es muss F sein.

© 2024 Carola Reetz, Zürich
Open license: CC BY-NC 4.0 (Creative Commons Attribution-NonCommercial 4.0 International)
www.carolareetz.ch