Menuet

Storm 30v, 31 (Nr. 60)

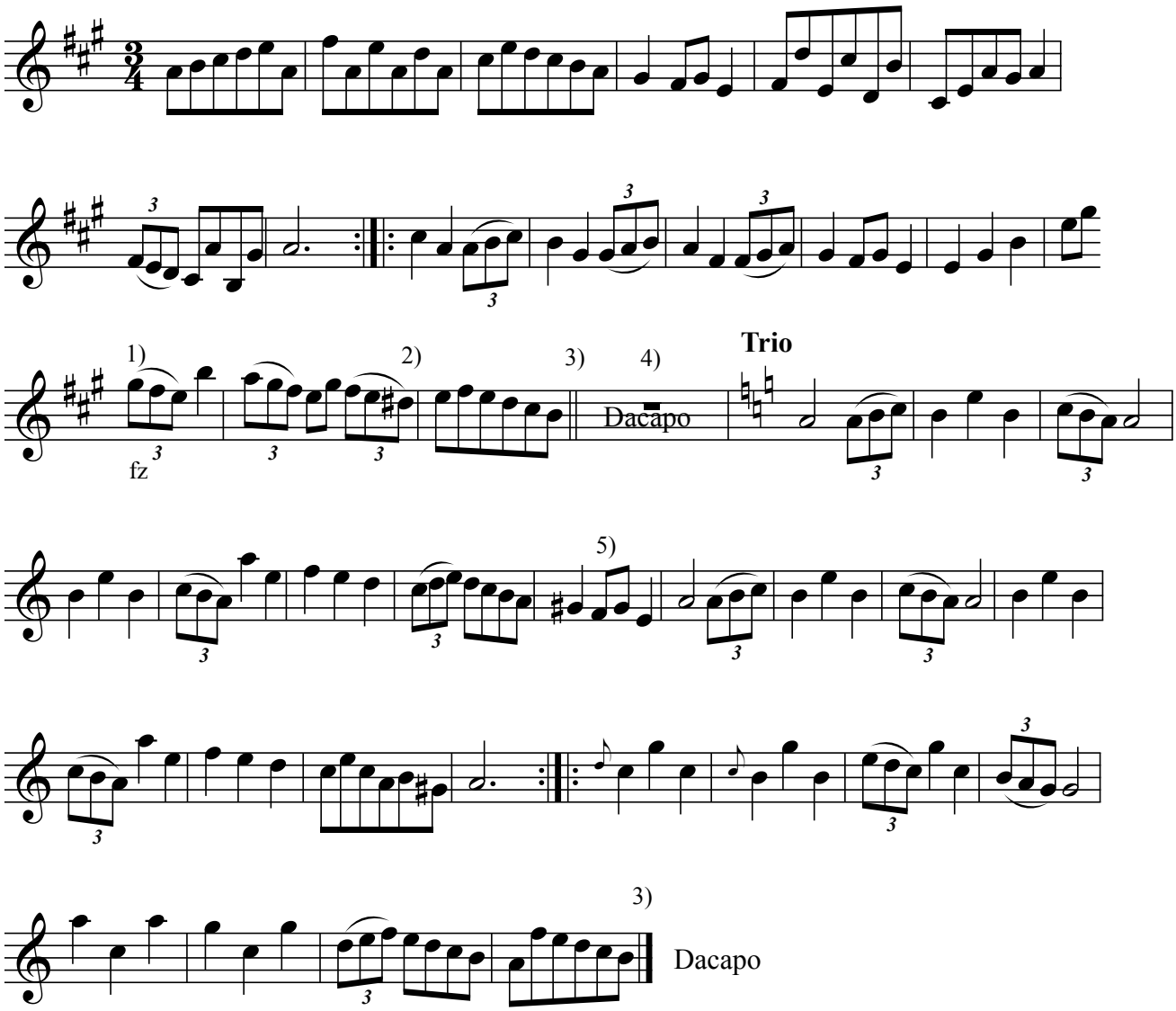

1) fz bedeutet 'forzato', also betont.

2) Nachträglich hinzugefügtes Vorzeichen für Dis, wie es sich auch aus dem hamonischen Zusammenhang ergibt.

3) Hier fehlt das Wiederholungszeichen. Der Teil muss genauso zweimal gespielt werden.

4) Das 'Dacapo' ist hier zuviel des Guten, zumal am Ende des Trios noch einmal 'Dacapo' verlangt wird.

5) Im Manuskript fehlt versehentlich das Vorzeichen für Fis, das sich aus dem harmonischen Zusammenhang ergibt.

© 2024 Carola Reetz, Zürich
Open license: CC BY-NC 4.0 (Creative Commons Attribution-NonCommercial 4.0 International)
www.carolareetz.ch